

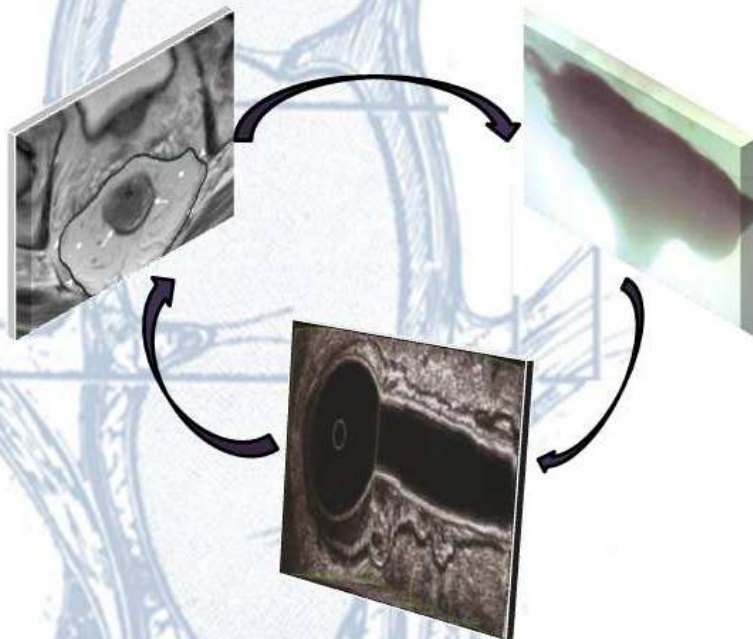

Fundación Investigación del Hospital
Clínico Universitario de Valencia



IV CURSO TEORICO-PRACTICO DEL DIAGNOSTICO POR LA IMAGEN DE LA PATOLOGIA ANORRECTAL.



Valencia, 21 y 22 de Octubre 2010

Profesorado:

Dr. P. Almela

*Unidad de Motilidad Digestiva, Hospital Clínico Universitario,
Valencia*

Dr. S. Campos Hervás

Unidad de RM (ERESA), Hospital Clínico Universitario, Valencia

Dr. J. P. Esclapez Valero

Unidad de Coloproctología, Hospital Clínico Universitario, Valencia

Dra. S. García Botello

Unidad de Coloproctología, Hospital Clínico Universitario, Valencia

Sr. M. García Fontieles

Unidad de Coloproctología, Hospital Clínico Universitario, Valencia

Dr. E. García Granero

Unidad de Coloproctología, Hospital Clínico Universitario, Valencia

Dr. V. Martínez Sanjuán

Unidad de RM (ERESA), Hospital General, Valencia

Dra. M.D. Monedero Picazo

Unidad de RM (ERESA), Hospital Clínico Universitario, Valencia

Dra. N. Uribe Quintana

Servicio de Cirugía General, Hospital Arnau de Villanova, Valencia

Información General

Organiza: Unidad de Coloproctología, Servicio de Cirugía General y del Aparato Digestivo, Hospital Clínico Universitario, Valencia

Fechas: 21 y 22 de Octubre 2010

Lugar: Aula 3, 3ª planta Pabellón C, Hospital Clínico Universitario, Av. Blasco Ibáñez 17, 46010, Valencia

Directores del curso:

Dr. Jose Pedro Esclapez Valero

Dr. Eduardo García-Granero

Coordinador:

Dra. Stephanie García Botello

Información:

Stephanie García Botello

Servicio de Cirugía General y del Aparato Digestivo

Hospital Clínico Universitario,

Av. Blasco Ibáñez 17

46010, Valencia

Tel: 963862600 ext 51233 / 627556092

Email: stephaniegarcia@telefonica.net

Patrocinadores:



Asistentes:

El curso esta dirigido a cirujanos generales con especial interés en la ecografía y resonancia anorrectal que pretendan iniciarse o avanzar en estas técnicas. Se complementarán las sesiones con otras técnicas de la imagen como la videodefecografía convencional, la ecografía 3D y la defecografía con IRM.

Número de plazas:

La asistencia de participantes será limitada a un número restringido de 12, admitidos por orden de inscripción.

Cuotas de inscripción: 450 Euros

Curso (incluye comidas y 1 cena), manual, y CD

BOLETÍN DE INSCRIPCIÓN

Fecha límite de inscripción: 15 de septiembre, 2010

Apellidos y Nombre: _____

Centro de Trabajo: _____

Dirección de contacto: _____

CP y Población: _____

Teléfono: _____

E-mail: _____

El importe de la matrícula y el boletín de inscripción se remitirán a la Fundación de Investigación del Hospital Clínico Universitario, Valencia a la atención de: Lola Iglesias

E-mail: fundacioninvestigacion_hcv@gva.es

Tel: 963862894 Fax: 963987860

Programa:

Jueves 21

8 am Recogida de documentación y presentación del curso

8:30 Práctica de videodefecografía convencional

11:00 Montaje y utillaje del ecógrafo

11:40 Principios básicos y técnica de la endosonografía anorrectal 2D y 3D

12:00 *Café*

12:20 Sesión práctica – familiarización con el ecógrafo

12:40 Anatomía normal ecográfica del canal anal y del recto–2D y 3D

13:00 Anatomía pélvica y anorrectal por IRM

13:20 *Comida de trabajo*

15:00 La ecografía en la incontinencia anal

15:20 Sesión práctica

16:20 Estudio del suelo pélvico por videodefecografía convencional

16:40 Estudio del suelo pélvico por defecografía con IRM

17:00 *Fin de Jornada*

21:00 *Cena*

Viernes 22

09:00 La ecografía en la sepsis perianal simple

09:30 La ecografía 3D y la sepsis perianal compleja

09:50 Utilidad de las técnicas de imagen en el diagnóstico de la sepsis perianal compleja. Visión del cirujano y del radiólogo.

10:10 Sesión práctica

11:10 *Café*

11:30 La ecografía en los tumores de recto T0, T1 y T2

11:50 La ecografía en los tumores de recto T3 y T4

12:10 Sesión práctica

14:00 *Comida de trabajo*

15:00 La IRM en los tumores de recto y valoración del margen circunferencial

15:30 La ecografía/IRM en la evaluación de adenopatías perirrectales

16:00 Sesión práctica neoplasia de recto

18:30 Cierre del curso